

Dove puoi chiedere informazioni sull'affido nella provincia di Rimini

Azienda UsI di Rimini
Modulo Tutela Minori
via Coriano, 38 - Rimini
tel. 0541 707033
mdonnini@auslrn.net

Provincia di Rimini
Assessorato Politiche Sociali
via D.Campana, 64 - Rimini
tel. 0541 716208/716252
f.faeadi@provincia.rimini.it

Associazione Famiglie
per l'accoglienza
via Gian Battista Vico, 10 - Rimini
tel. 0541 377312
fam.accoglienza.rn@alice.it

Comunità Papa Giovanni XXIII
via Valverde, 10/b - S. Aquilina di Rimini
tel. 0541 957004
easyro@libero.it

DISTRETTO NORD

Comune di Rimini
Centro per le famiglie
Piazzetta dei Servi, 1 - Rimini
tel. 0541 51551
centrofamiglie@comune.rimini.it

Comune di Santarcangelo
Centro per le famiglie
Piazza Esperanto, 6
Santarcangelo di Romagna
tel. 0541 624246
centrofamiglia@comune.santarcangelo.rn.it

Azienda UsI
Consultorio familiare di Novafeltria
Piazza Bramante, 10 - Novafeltria
tel. 0541 919442

DISTRETTO SUD

Comune di Riccione
Assessorato Servizi Sociali
via Flaminia, 41 - Riccione
tel. 0541 428911
servizisociali@comune.riccione.rn.it

Comune di Coriano
Assessorato Servizi Sociali
piazza Mazzini, 15 - Coriano
tel. 0541 659843/659844
o.fossi@comune.coriano.rn.it

Comune di Cattolica
Centro per le famiglie
Piazza della Repubblica - Cattolica
tel. 0541 961260
info@centrofamiglie.com

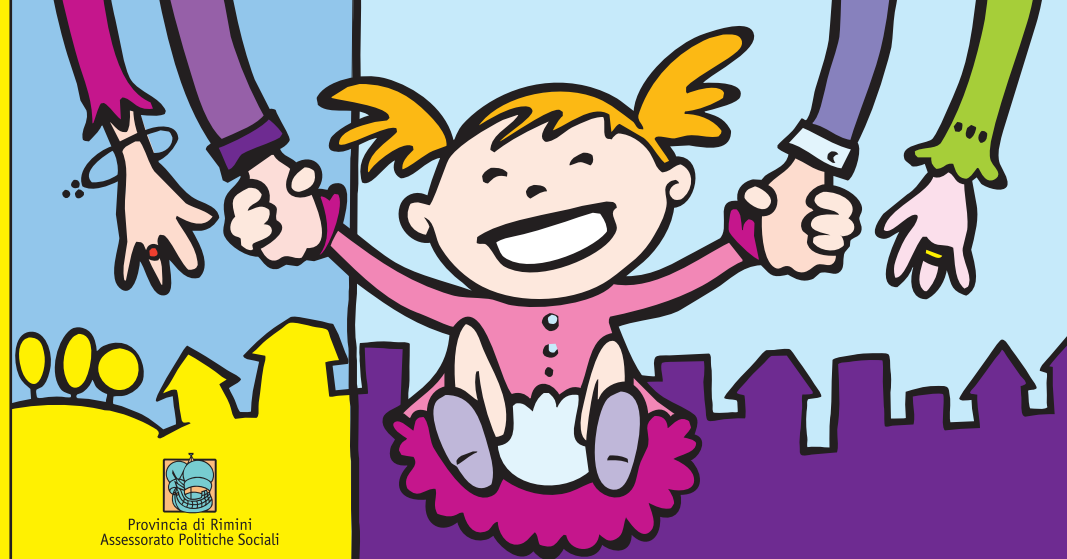

Provincia di Rimini
Assessorato Politiche Sociali

SERVIZIO SANITARIO REGIONALE
EMILIA-ROMAGNA
Autorità Regionale di Rimini

Comune di Rimini
Comuni del distretto Nord

Comune di Riccione
Comuni del distretto Sud

con il finanziamento di

Regione Emilia-Romagna
Assessorato promozione politiche sociali ed educative
per l'infanzia ed adolescenza, politiche per l'immigrazione,
sviluppo del volontariato, associazionismo e terzo settore

L'AFFIDO: RISORSA PREZIOSA PER LA COMUNITÀ

Campagna di sensibilizzazione
a cura del Coordinamento infanzia
e adolescenza, area affido

Programma Iniziative 2010

“Un coro per l'affido ”

Sabato 6 febbraio

Riccione

ore 15.30 - viale V. Emanuele II, 2
Inaugurazione della Casa dell'accoglienza
(ex casa del custode)

ore 16.00 - Teatro del Mare,
via Don Minzoni, 1
Coro “Le Allegre Note”
del 3° Circolo Didattico di Riccione

Ingresso gratuito

“Aprirsi all'accoglienza”

Giovedì 25 marzo - ore 21

Coriano - sede parrocchiale di Ospedaletto
via Borgata

Martedì 20 aprile - ore 21

Novafeltria - Teatro sociale (sala del ridotto)
via Mazzini, 69

*Incontro con Micaela Donnini, referente
area affido del Modulo Tutela Minori
Azienda Usl di Rimini e due famiglie
affidatarie che raccontano la loro
esperienza.*

“Un due tre... stella”

Domenica 28 marzo - ore 16

Santarcangelo - Teatro Il Lavatoio
via Ruggeri, 34

Domenica 11 aprile - ore 16

Coriano - Teatro Corte
via Garibaldi, 127

*Spettacolo teatrale sul tema dell'affido
con la Compagnia Teatro Prova di
Bergamo.*

*La rappresentazione è adatta a bambini
con età superiore ai 6 anni.
Ingresso gratuito.*

“La mia casa è la tua”

Venerdì 9 aprile - ore 21

Rimini - Cinema Tiberio
viale Tiberio, 59

Giovedì 22 aprile - ore 21

Misano - Cinema Astra
via D'Annunzio, 20

*Film documentario prodotto
dall'associazione Famiglie per
l'Accoglienza.*

*Sei storie sull'affido familiare.
Sarà presente il regista Emmanuel Exitu.
Ingresso gratuito.*

L'affido familiare

Un aiuto a protezione dell'infanzia

L'affido consiste nell'accoglienza temporanea di un minore presso una famiglia diversa dalla propria nei casi in cui i genitori attraversano una situazione di difficoltà e non sono in grado di prendersi cura del figlio in modo adeguato. Affido significa offrire a questi bambini un ambiente familiare sereno con adulti che li accompagnano nella crescita garantendo loro cura, affetto, ed educazione.

I minori dati in affido

Possono aver bisogno di una famiglia affidataria neonati, bambini o bambine di pochi anni, che frequentano la scuola elementare o media; oppure essere più grandi ed avere fino a diciassette anni compiuti.

Chi può diventare affidatario

Coppie sposate o conviventi, con o senza figli, e anche persone singole.
Non esiste un limite età.

Tipo di impegno

Affido residenziale: il bambino vive con i genitori affidatari pur mantenendo rapporti con la propria famiglia.
Affido diurno: il bambino trascorre con la famiglia affidataria parte della giornata, ma alla sera torna dai suoi genitori. Un bambino può aver bisogno di un supporto anche solo per alcuni giorni alla settimana o alcune ore del giorno.

Sostegno

Qualunque sia la tipologia di affido i genitori affidatari sono sempre seguiti dai Servizi sociali.
Per ogni affidamento è previsto un contributo mensile a copertura delle spese. La legge estende ai genitori affidatari gli stessi diritti dei genitori naturali in materia di congedi, riposi, permessi per malattia.



Se vuoi saperne di più visita la sezione Affido sul sito
www.provincia.rimini.it/progetti/sociale/index.htm